

空き家バンク物件登録カード

(新規 再登録)

物件番号(06074)



物件概要	用途	<input checked="" type="checkbox"/> 空き家 <input type="checkbox"/> 空き地 【登記】		【現況】		
	所在地	宇佐市 安心院町荘			【小学校区】 安心院	
	所有権	家屋	<input type="checkbox"/> 本人 <input checked="" type="checkbox"/> 本人以外【続柄】		亡父	
		土地	<input checked="" type="checkbox"/> 本人 <input type="checkbox"/> 本人以外【続柄】			
	面積	【土地】	852.89 m ² (258 坪)	【建築】	183.82 m ² (56 坪)	
	金額	賃貸: 月額	円		敷金等	
		売買:	1,000,000 円			
	構造 1	<input checked="" type="checkbox"/> 木造 <input type="checkbox"/> 鉄筋 <input type="checkbox"/> その他 ()		構造 2	<input type="checkbox"/> 平屋 <input checked="" type="checkbox"/> 2階建て <input type="checkbox"/> その他	
	付帯物件	<input checked="" type="checkbox"/> 倉庫 <input checked="" type="checkbox"/> 駐車場 (3)台分 <input type="checkbox"/> その他 ()				
	間取り	1階部分: 5K		2階部分: 2	その他: 土間	
	築年数	築 125 年 (明治 33 年頃 建築)				
	空き家の程度	<input type="checkbox"/> 即入居可能				
		<input checked="" type="checkbox"/> 改修が必要 <input checked="" type="checkbox"/> 屋根 <input checked="" type="checkbox"/> 床 <input checked="" type="checkbox"/> 壁 <input checked="" type="checkbox"/> トイレ <input checked="" type="checkbox"/> 風呂 <input checked="" type="checkbox"/> 台所 <input checked="" type="checkbox"/> その他 (要全面改修)				
	未居住期間等	(1) 空き家になった時期 (平成 25 年 月頃)				
		(2) 清掃等の実施状況 <input type="checkbox"/> 定期 <input checked="" type="checkbox"/> 不定期 <input type="checkbox"/> 行っていない				
設備等	【電気】 引込可能	【水道】 公営	【インターネット】 無	トイレ	【便器】 和式	
	【風呂】 その他	【シャワー】 無	【TVアンテナ】 戸別		【排出方法】 落下式	
	台 【コンロ】 無	給湯器	その他		【排水処理方法】 汲取	
	所 【流し台】 有	湯	【行先】 -			
適用法令	<input checked="" type="checkbox"/> 土砂災害防止法 (土砂災害警戒区域) <input type="checkbox"/> その他 ()					
その他意向	改修費の負担【賃貸】	<input type="checkbox"/> 所有者 <input type="checkbox"/> 入居者 <input type="checkbox"/> その他 ()				
	ペット【賃貸】	<input type="checkbox"/> 可 <input type="checkbox"/> 室外のみ <input type="checkbox"/> 不可 <input type="checkbox"/> 相談				
	家財処分費の負担	<input type="checkbox"/> 所有者 <input checked="" type="checkbox"/> 入居者 <input type="checkbox"/> 片付け済 <input type="checkbox"/> その他 ()				
	案内	<input type="checkbox"/> 所有者 <input checked="" type="checkbox"/> 市役所 <input checked="" type="checkbox"/> その他				
	農地	<input type="checkbox"/> 希望なし <input checked="" type="checkbox"/> 売買希望 <input type="checkbox"/> 賃貸希望		【面積】 田 7.3 反 畑 0.8 反		
その他入居要件等	<p style="text-align: right; font-size: small;">※農地の権利移動については農地法による制限を受けます。</p> <p>・(株)クラフトホーム 仲介物件になります。 詳細は ☎0978-34-6767(水曜定休)へお問い合わせください。 ・現状渡し。農地の他、山林 13,746㎡、原野 4,677㎡ あり。 ・登録に際し、水回りをはじめ建物の診断などは行っていません。交渉時にご自身や専門業者で状態の確認をすることをおすすめします。</p>					

空き家バンク物件登録カード

(新規 再登録)

物件番号(06074)

周辺の施設等	コンビニ 2.0 km (セブンイレブン安心院店)	スーパー 2.2 km (マルミヤストア安心院店)	病 院 2.6 km (古荘医院)
	駅 20.0 km (柳ヶ浦)	バス停 0.5 km (大交北部バス 上荘)	IC 3.3 km (安心院)
	保育園・幼稚園 2.4 km (安心院こども園)	小学校 2.0 km (安心院小学校)	中学校 2.1 km (安心院中学校)
	警察署・交番 2.1 km (安心院警察官駐在所)	消防署 5.4 km (南部分署)	市役所 2.3 km (安心院支所)
	金融機関 2.4 km (安心院郵便局)	温 泉 3.4 km (安心院温泉センター)	その他 1.3 km (里の駅 小の岩の庄)

防災情報			
津波浸水の恐れがあるエリア	非該当	土砂災害危険箇所	該当
洪水浸水の恐れがあるエリア	非該当	急傾斜地	該当
過去の浸水実績	非該当	土石流	該当
		地すべり	非該当

大分県津波浸水想定 市町村別 宇佐市

**凡例
浸水深(m)**

■	0.3m未満
■	0.3m以上 1.0m未満
■	1m以上 2m未満
■	2m以上 3m未満
■	3m以上 4m未満
■	4m以上 5m未満
■	5m以上 10m未満
■	10m以上 20m未満



出典 : 国土地理院

空き家バンク物件登録カード

(新規 再登録)

物件番号(06074)

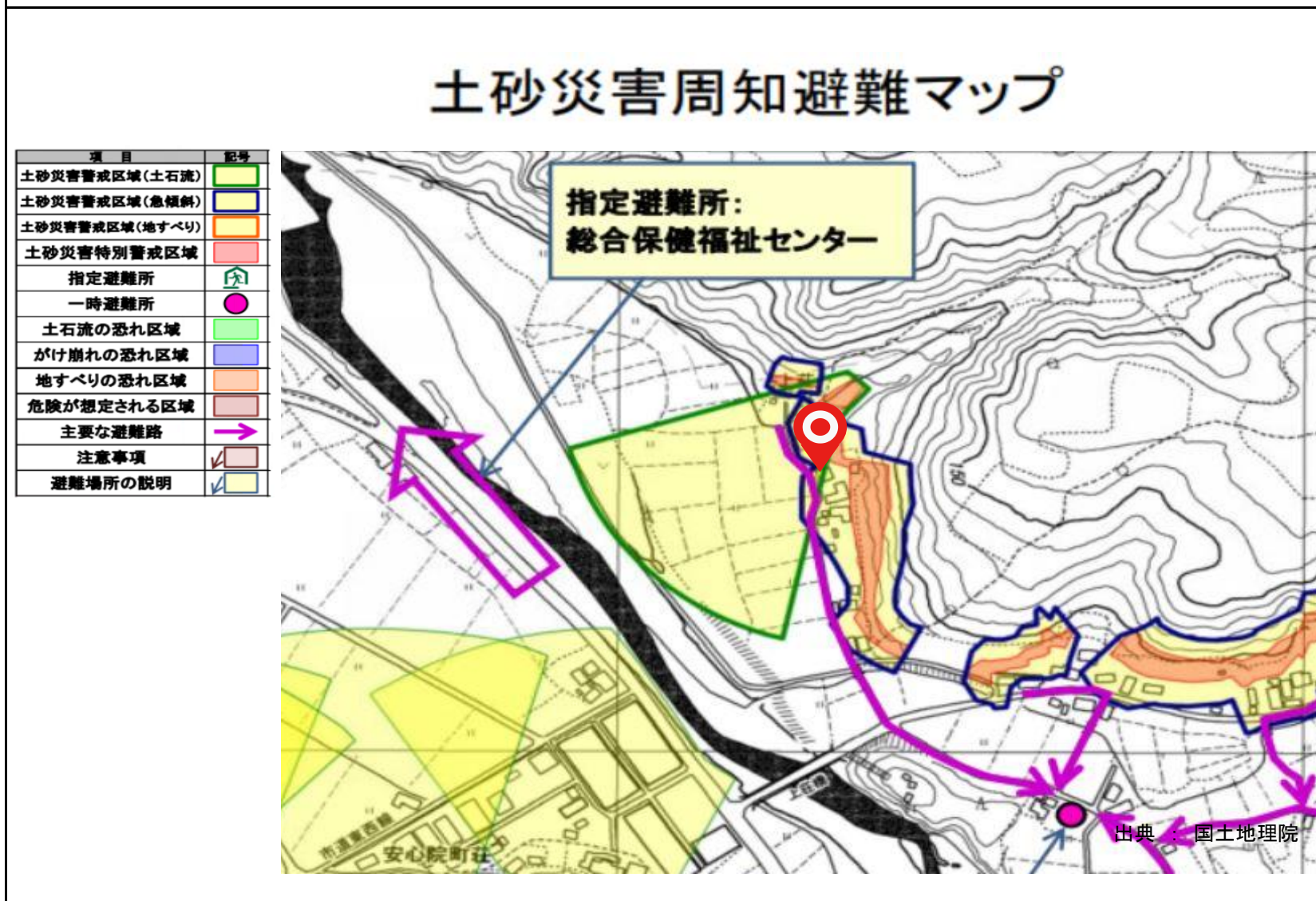
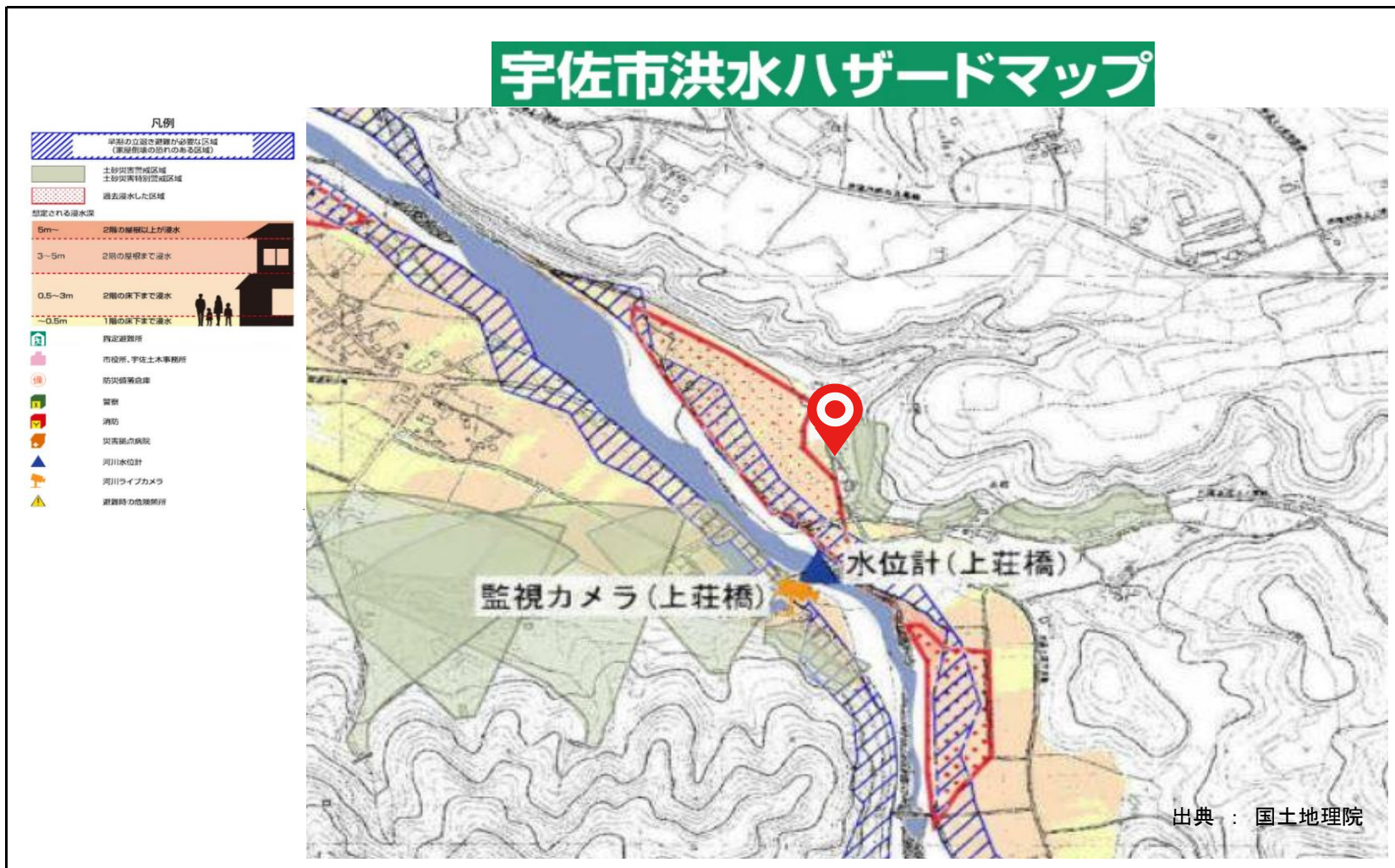

※ 上記の「土砂災害危険箇所」、「急傾斜地」、「土石流」、「地すべり」に該当する場合は、詳細情報を下記サイトでご確認ください。(土砂災害防止法における土砂災害警戒区域、土砂災害特別警戒区域に該当する可能性が考えられます。)